

STRALCIO P.R.G.

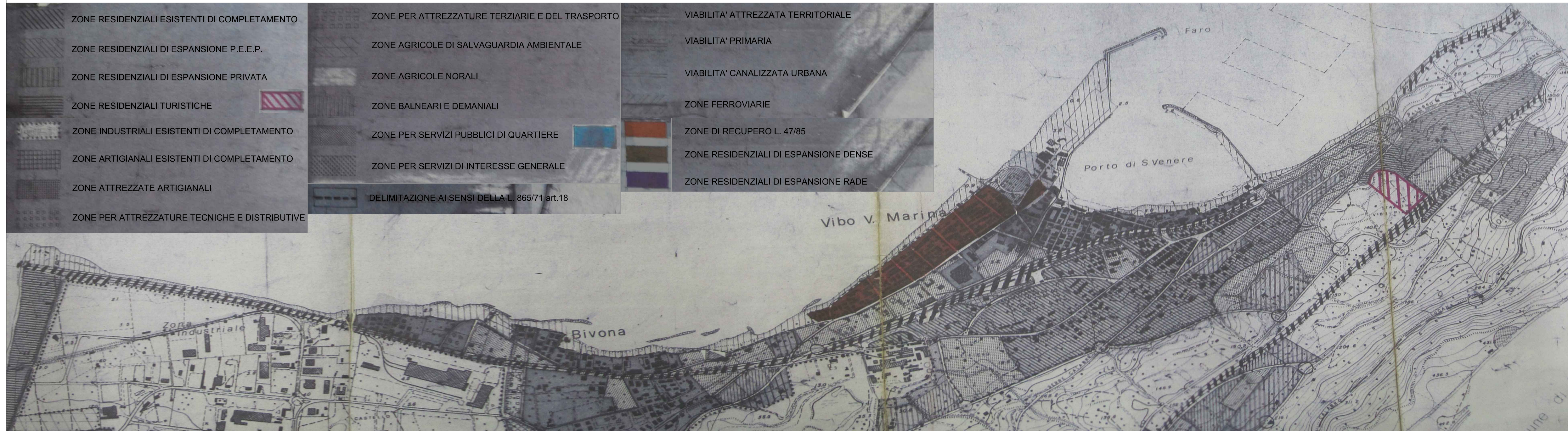

COMUNE DI VIBO VALENTIA
Settore 8 - Pianificazione Territoriale Urbanistica

PIANO COMUNALE DI SPIAGGIA

Legge Regionale 21.12.2005 n. 17
Norme per l'esercizio della delega di funzioni amministrative sulle aree di demanio marittimo

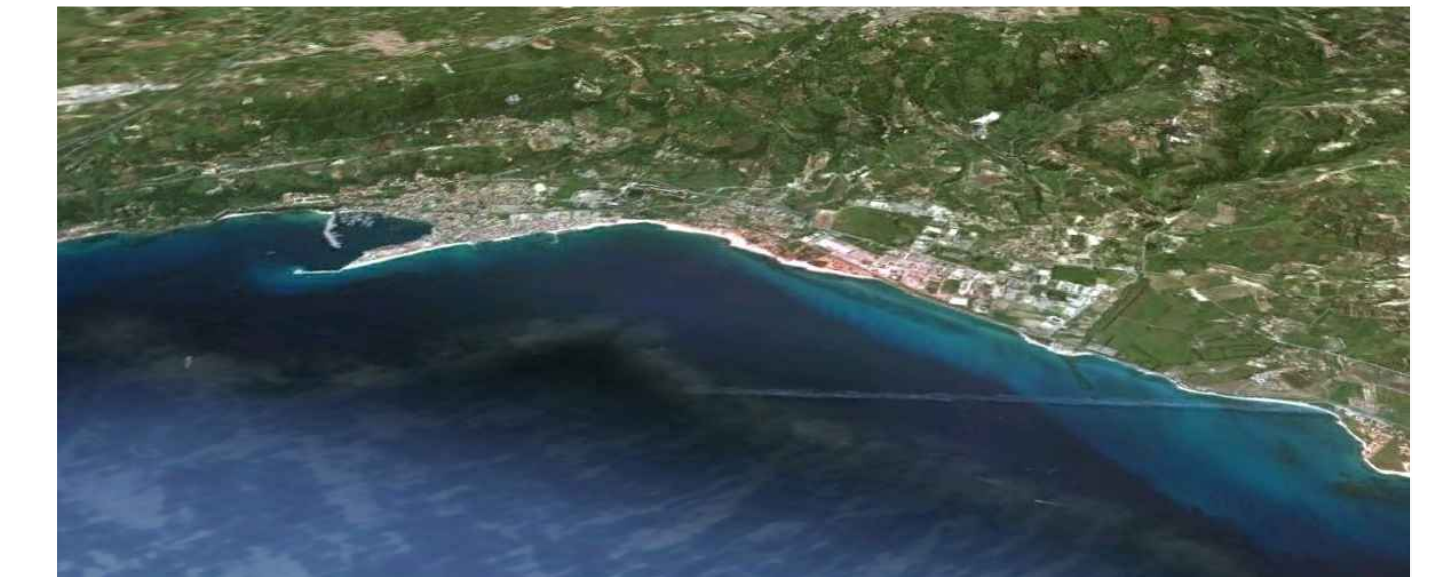

Gruppo di lavoro
Arch. Giuseppina Eulilli
Geom. Antimo Lo Schiavo
Geom. Francesco Barbieri

Collaboratrice
Arch. Cristina De Panfilis

RUP
Arch. Demetrio Beatino fino al 30.1.2013
Ing. Lorena Callisti dal 31.1.2013

Assessorato all'Urbanistica - Ass. Arch. Nicola Donato

Tav. 2 Stato di fatto
Stralcio PRG - Piano Spiaggia 2005
Ultimo aggiornamento Marzo 2014

PIANO di SPIAGGIA
RELATIVO al PRIMO STRALCIO
(denominato Comparto A)
delle AREE BALNEARI RICADENTI
nell'AREA PORTUALE di VIBO VALENTIA
(ricompresa negli elenchi di cui al D.P.C.M.
del 21.12.1995)

Approvato con
DELIBERA DEL COMMISSARIO STRAORDINARIO
(in materia di competenza del Consiglio)
n.7031 del 25.02.2005

